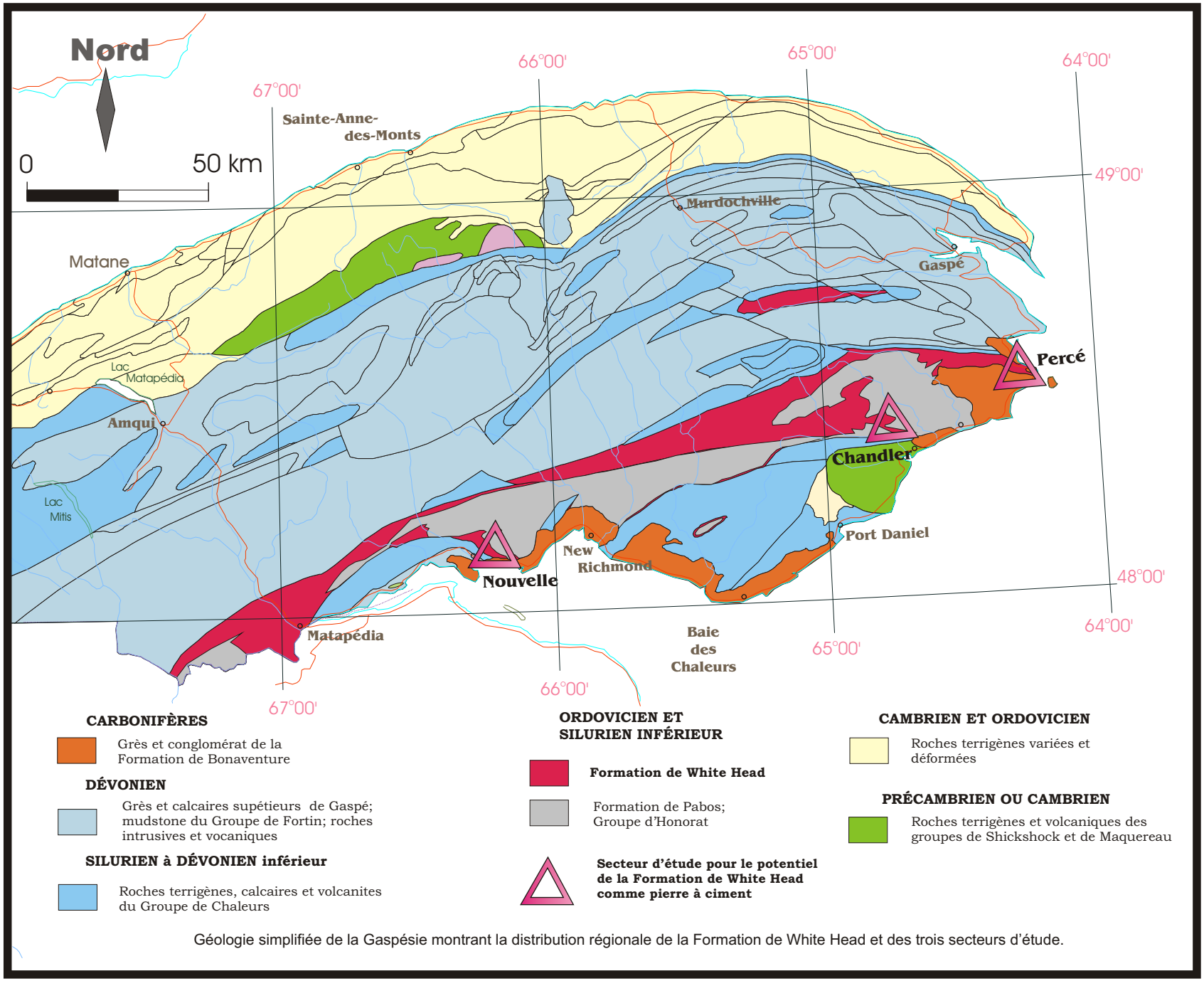

Géologie simplifiée de la Gaspésie montrant la distribution régionale de la Formation de White Head et des trois secteurs d'étude.